maritima INFO

ESPACE » Abonnés Email Mot de passe > Inscription > Mot de passe oublié ? VALIDER

Suivez-nous sur :

A la Une | Faits-divers | OM | Sports | Culture | Quartiers libres | Evénements | Maritima RADIO | Maritima TV | > Rechercher sur maritima.info

Martigues | Istres | Port de Bouc | Fos sur Mer | Marignane | Miramas | Vitrolles | Arles | Châteauneuf | Port-Saint-Louis | Aix en Provence | Marseille | Salon de Provence

Retrouvez toutes les émissions de Maritima
Journal, Sports, Cinéma, Reportages, Grand Forum, L'invité Maritima, ...
Regardez la TV

Hydravion. Nouveau loisir Martégal?

1 / 1 Test des hydravions sur le canal avant la signature de la convention hydrosurface

Publié le :
28/09/2013 à 13h46
Par **L.Quatrevaux**

Les hydravions peuvent depuis la 24 septembre 2013 circuler sur l'Etang-de-berre grâce à un arrêté. Une bataille de trois ans pour la ville de Martigues qui aura eu gain de cause.

La ville de Martigues se devait de faire honneur à un grand monsieur, Henri Fabre. Ce créateur a conçut il y a plus de cent ans le premier hydravion, et le fit décoller entre les berges de La Mède et du quartier de l'Île.

Pour célébrer cet anniversaire un peu spécial, plusieurs hydravions et un canadair ont été pilotés pour une petite démonstration sur le canal Baussengue, malgré une météo capricieuse.

Une journée dédiée à cette création par une visite libre de l'exposition consacrée à Henri Fabre notamment, mais cette manifestation aux bons souvenirs du passé n'était pas la seule initiative de la mairie. Pour le député-Maire Gaby Charroux, l'objectif est aussi d'aller de l'avant: "Et c'est sur l'avenir que se projette cette initiative, puisqu'elle a pour ambition d'impulser une nouvelle dynamique à une activité de loisir qui correspond parfaitement à notre environnement actuel: l'hydraviation."

Une annonce officielle de la présentation de l'hydro-surface a été tenue. Le protocole d'accord signé entre le contrôle aérien de Marseille, la base Aérienne d'Istres et la ville de Martigues le 24 septembre dernier permet, depuis cette date, l'officialisation d'une hydro-surface situé sur l'Etang-de-Berre.

Pour plus de détails, regardez l'interview du maire de la ville Gaby Charroux, de Philippe Guivarc'h, directeur de la sécurité de l'aviation du Sud-Est, et de Yves Kerherve, mandaté pour gérer les normes administratives de ce projet.
'Images et interviews: Lorène Quatrevaux)

LES VIDEOS

Journée d'officialisation de l'hydro-surface martégale

Flash info | Actu | Sports | AFP

14:33 (05/10) OM-PSG. L'avis de Raphaël Raymond, du journal "L'Équipe". OM > Marseille
13:31 (05/10) Miramas : faites du train ! Sorties > Miramas
12:50 (05/10) Martigues. Le salon de l'auto est ouvert à la Halle Société > Martigues
11:49 (05/10) Jérémy Ménez sanctionné et écarté pour OM-PSG OM > Marseille
09:30 (05/10) Les 2èmes fêtes du Balouard à Port-Saint-Louis Sorties > Port-Saint-Louis
08:45 (05/10) Miramas. La 5ème fête du train aujourd'hui Sorties > Miramas
07:12 (05/10) Ibrahimovic (OM-PSG) : " ça me donne de l'adrénaline" OM > Marseille
06:28 (05/10) Orages : fin de l'alerte orange dans le Sud-Est Environnement > Région
20:21 (04/10) Martigues Croix Sainte. Le conseil de quartier fait le plein Vie des communes > Martigues
19:35 (04/10) Primaire PS à Marseille. Caselli montré du doigt par la HAP Politique > Marseille

Page 1/3 Tous les flash infos

TOUTE L'ACTUALITE EN VIDEO

Badradine Belloumou " On voulait les quatre points "

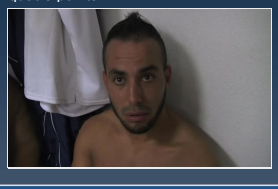

SONDAGE

Rythmes scolaires, que pensez-vous de la réforme ?

C'est absolument n'importe quoi

- Les heures de cours sont mieux reparties
- Mon enfant est complètement déboussolé
- C'est super pour les activités
- Je n'y comprends rien

VOTEZ

Maritima INFOS © Copyright 2010-2011, Tous droits réservés
Conception & Réalisation : PERFEA.FR