Premier Raid Hydravion Latécoère

10 septembre 2015

Actualités

Les avions ont fait escale au Barcarès

Trois Hydravions de type Piper et deux Hydro-ULM ont amerri comme autrefois sur le premier raid d'Hydravions reliant l'Atlantique à la Méditerranée

De Biscarrosse à Monaco, du 5 au 8 septembre 2015 l cinq hydravions renouent avec l'histo Latécoère. Les passionnés de l'épopée Latécoère ont donc vécu de grands moments d'émo en ce mardi 8 septembre, avant de rejoindre la plage de la Coudalère. Equipages et organis

Barcarès, en présence des élus dont Marie Duffaud, adjointe à la Culture, qui félicita les organisateurs de cet événe
d'Hydravions est une aventure qui «rassemble» les hommes, pour mettre en lumière l'histoire de l'hydravion en Frar
belle initiative, Merci pour ce beau spectacle, Merci pour tout ce que vous allez apprendre à nos jeunes écoliers. Ils
a autrefois contribué au perfectionnement e ces magnifiques avions qui ont l'atout, encore aujourd'hui, de pouvoir se
planète ! ».
Geste symbolique, le pilote-instructeur Dominique Caravita fit apposer le tampon de la ville du Barcarès sur un courr
Biscarosse lui avait remis lors du départ, pour l'acheminer à Marseille, comme le faisait autrefois l'aéropostale.

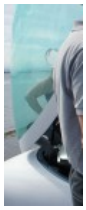

A l'initiative de l'événement, l'Aéroclub Pierre-Georges Latécoère présidé par Hervé Bérardi se tenait aux côtés de s
de France et son président Jean-François Monier, Aquitaine Hydravions et son président Jean-Luc Langeard ainsi q
Catalane et son président Jean-Luc Langeard. Au terme des différentes prises de parole, chacun pu se restaurer av
questions d'un public très réceptif. Parmi les novices, comme un touriste en vacances à la Coudalère, ou des passio
Warin originaire de Bourg en Bresse, ancien pilote privé, ravi par le spectacle. En début d'après-midi, la classe de C
se familiariser avec les spécificités de ces avions amphibies et quelques rudiments de pilotage dans les cockpits, no
hydravion de Jean-François Monier, ancien pilote de ligne, ravi de faire partager sa passion aux enfants.

RETOUI
en haut

Le « Raid Hydravion Latécoère » a fait escale au Barcarès

En fin de journée, les pilotes ont été accueillis à Saint-Laurent de la Salanque, où en 1925, une base d'hydravions a
auquel se rattachait, à l'époque, Le Barcarès (la commune fut créée en 1929). Cette base d'essai Latécoère vit le pa
célèbres comme Jean Mermoz ou encore Antoine de Saint Exupéry. Au cours de cette soirée, Louis Bassères, carto
L'Aéropostale et l'histoire locale, a dédicacé son dernier ouvrage : «L'épopée Latécoère et la base aéronavale de Sa
Il va sans dire que Pierre Georges Latécoère fut en son temps un génie et un visionnaire. Il avait compris, bien avan
«connecting people», l'importance des réseaux de communication. Avant les réseaux numériques, il a utilisé «L'aéri
relier les Hommes».

Commentaire(s)

0 commentaires

0 commentaires

Ajouter un commentaire...

Facebook Comments Plugin

RETOUR
en haut

Copyright © 2011 Mairie du Barcarès - Tous droits réservés

Mairie du Barcarès - Boulevard du 14 Juillet - BP 5 - 66421 Le Barcarès Cedex

Mentions Légales - Contacts

RETOUR
en haut